ニュースリリース

2026 年 11 月 24 日
町工場見本市運営事務局

【開発・設計・調達の課題を解決する技術が集結】

第 13 回「町工場見本市」
12 月 16 日より東京ビッグサイトで開催

～「サステナブル」をテーマに、脱炭素・新製品開発に向けた商談パートナーを発掘～

産経新聞社が後援する、東京都葛飾区を中心に城東地区の町工場の製品、技術が一堂に会する展示会「第 13 回町工場見本市」（主催：葛飾区・東京商工会議所葛飾支部）が、2026 年 12 月 16 日（水）～18 日（金）、東京ビッグサイト西 1 ホールで開催されます。

本展は、金属加工、機械・機器、プラスチック、ゴム、皮革、紙・印刷、めっきなど、幅広い分野のものづくり中小企業が出展します。試作開発、短納期対応、微細加工、コスト低減といった現場の具体的な技術課題を解決したい企業の開発・設計・購買・調達担当者にとって、熟練の技術者や経営者と直接対話し、具体的な商談を行える絶好のビジネスプラットフォームです。



今回はテーマに「サステナブル」を掲げ、革新的な省エネルギー・脱炭素技術の総合展「ENEX2027（第 51 回地球環境とエネルギーの調和展）」内での“フェア in フェア”として開催されます。環境負荷低減やサプライチェーン全体の脱炭素化が求められる中、町工場の誇る高精度な技術と持続可能なものづくりへの取り組みを直接確認でき、新たな環境配慮型ビジネスやサプライチェーン再構築に向けたパートナー開拓の場としてご活用いただけます。

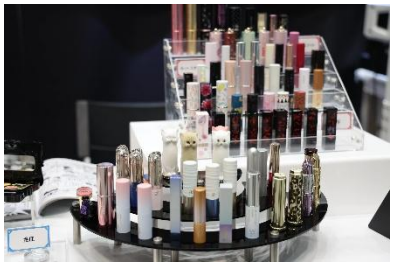

さらに会場では、優れた製品・技術を認定した葛飾ブランド「葛飾町工場物語」2026 年度認定企業の展示や、新製品開発・販路拡大を推進する「東京 TASK ものづくりアワード 2026」応募製品の展示を実施します。

第 13 回町工場見本市

開催日時：2026 年 12 月 16 日（水）～18 日（金）10:00～17:00
会場：東京ビッグサイト 西 1 ホール（ENEX2027 内フェア in フェアとして開催）
入場料：無料 ※ENEX サイトでの来場事前登録が必要です
主催：葛飾区・東京商工会議所葛飾支部
後援：経済産業省関東経済産業局、(独)中小企業基盤整備機構関東本部、東京都、産経新聞社 他
町工場見本市ホームページ：https://machikouba.jp/
ENEX ホームページ：https://www.low-cf.jp/east/